

I telai in delle porte Mya, sono realizzati in alluminio estruso lega 6360 e sono gli unici ad avere uno speciale trattamento a base di resine e carbonato di calcio che gli conferiscono una superficie "ruvida come l'intonaco".
Inoltre, sono dotati di un sistema brevettato a "tripla azione" che evita l'insorgenza delle antiestetiche screpolature, fra telaio e parete, classiche delle porte filomuro di vecchia generazione.

*The frames of the doors Mya, are made of extruded aluminum alloy 6360 and are the only ones to have a special treatment based on resins and calcium carbonate which give it an area "as rough as the plaster".
In addition, they are equipped with a patented "triple action" system which avoids the occurrence of unsightly cracks, between the frame and the wall, as it happens in the older generation of doors flush.*

- C** - Cerniere registrabili su 3 assi / Hinges adjustable on 3 axes
- F** - Film resinato sovraverniciabile / Resin film paintable
- G** - Guarnizione in gomma / Rubber jamb
- L** - Rinforzo in legno massello / Reinforcement in solid wood
- M** - Pannello in MDF / MDF panel
- N** - Nucleo a nido d'ape in cellulosa / Core honeycomb cellulose
- R** - Rete anti-fessurazione / Net anti-cracking
- S** - Staffa di ancoraggio a parete / Steel bracket for wall fixing
- T** - Telaio in alluminio / Aluminum frame
- V** - Trattamento sovraverniciabile / Treatment paintable

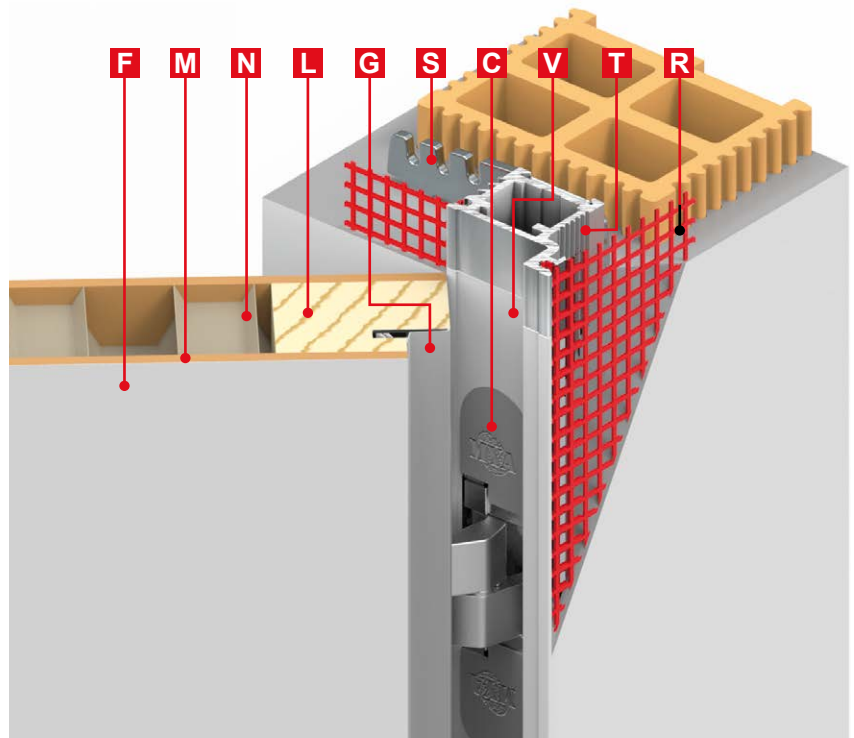

cod. MPC050

FILOMURO 44

Telaio di serie
Standard frame

Telaio a filomuro standard per pareti in muratura e cartongesso di qualsiasi spessore.

Standard frame flush with the wall for masonry and plasterboard walls of any thickness.

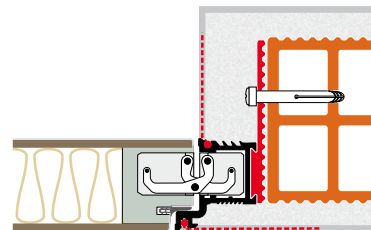

Applicazione su parete in muratura
On a brick Wall application

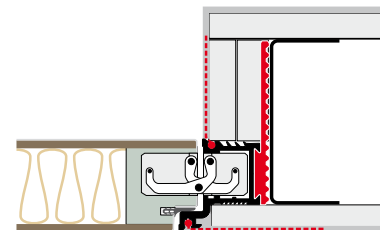

Applicazione su parete in cartongesso
On plasterboard application

FILOMURO 102

NEW

Telaio a filomuro per pareti in muratura e cartongesso. Avvolge tutto lo spessore del muro e rifinisce gli spigoli in modo semplice e veloce. Disponibile per spessore muro da 80 a 150 mm.

Frame flush with the wall for masonry and plasterboard wall. Envelops the entire thickness of the wall and finishes the edges in a simple and fast. Available for wall thickness from 80 to 150 mm.

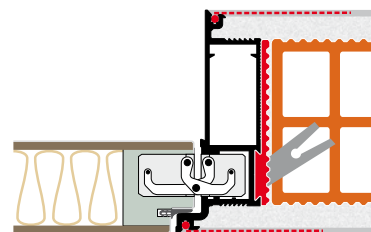

Applicazione su parete in muratura
On a brick Wall application

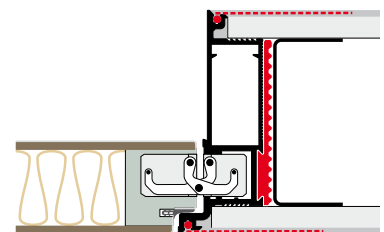

Applicazione su parete in cartongesso
On plasterboard application

CENTROMURO 102

NEW

Telaio "centro" muro per pareti in muratura e cartongesso. Stessi vantaggi del telaio filomuro 102, ma con l'anta posizionata al centro della parete. La porta diventa simmetrica e si abbina con le aperture scorrevoli centromuro.

Frame "center" wall for masonry and plasterboard wall. The same benefits of "filomuro 102" frame but with the wing positioned in the center of the wall. The door becomes symmetrical and goes with openings sliding center Wall.

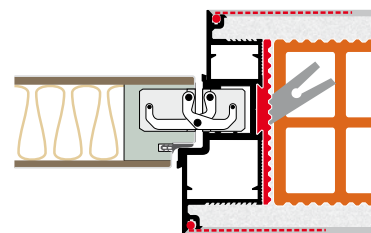

Applicazione su parete in muratura
On a brick Wall application

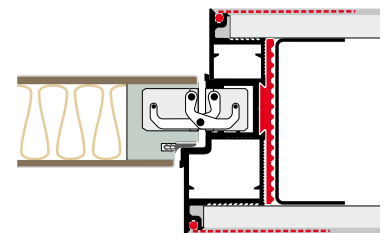

Applicazione su parete in cartongesso
On plasterboard application



è un marchio
is a trademark



Solutions for your home

ROYAL PAT S.r.l. Unip.
Via Campiglione, 20 - 63900 FERMO
Tel. 0734 628303 - Fax 0734 628201
www.royalpat.it - Info@royalpat.it